349 Parc de Madrid



Property Key Features

Categories : 2 bedrooms

Sleepings : 4

Bathroom : 1

Shower room : 1

Minutes from palais: 20 mins

Floor : at street-level

Location : 12 avenue du Parc de Madrid, 06400 Cannes

Property description

Nice, spacious and well furnished living room. Modern sitting area and a dining table.
Fully equipped open kitchen with dish washer, Nespresso machine, big fridge and freezer, etc...
Huge heated terrace closed as a veranda, outside terrace with a garden view.
2 bedrooms with a double bed each.
One bathroom with tub.
Second bathroom with a walk in shower and toilet. Laundry with washer and dryer.
A guest toilet with basin.
Air conditioning throughout. Internet in wifi.

Très beau 3 pièces dans un quartier résidentiel de Cannes, à 5 minutes à pied de la Croisette et 10 de la rue d'Antibes.
Dans un immeuble récent, au rez-de-chaussée. Situé dans une rue très calme.
Salon agréable, spacieux et bien meublé. Coin salon moderne et une table à manger.
Cuisine ouverte toute équipée avec lave vaisselle, machine Nespresso, grand frigo et congélateur, etc...
Immense terrasse chauffée fermée en véranda, terrasse extérieure avec vue sur le jardin.
2 chambres avec un lit double chacune.
Une salle de bain avec baignoire.
Deuxième salle de bain avec douche à l'italienne et toilettes. Buanderie avec lave linge et sèche linge.
Un WC invité avec lavabo.
Air conditionné partout. Internet en wifi.






















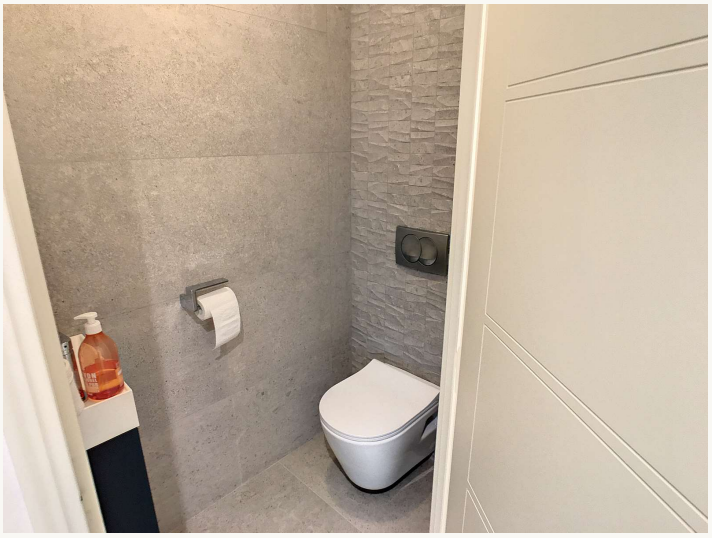







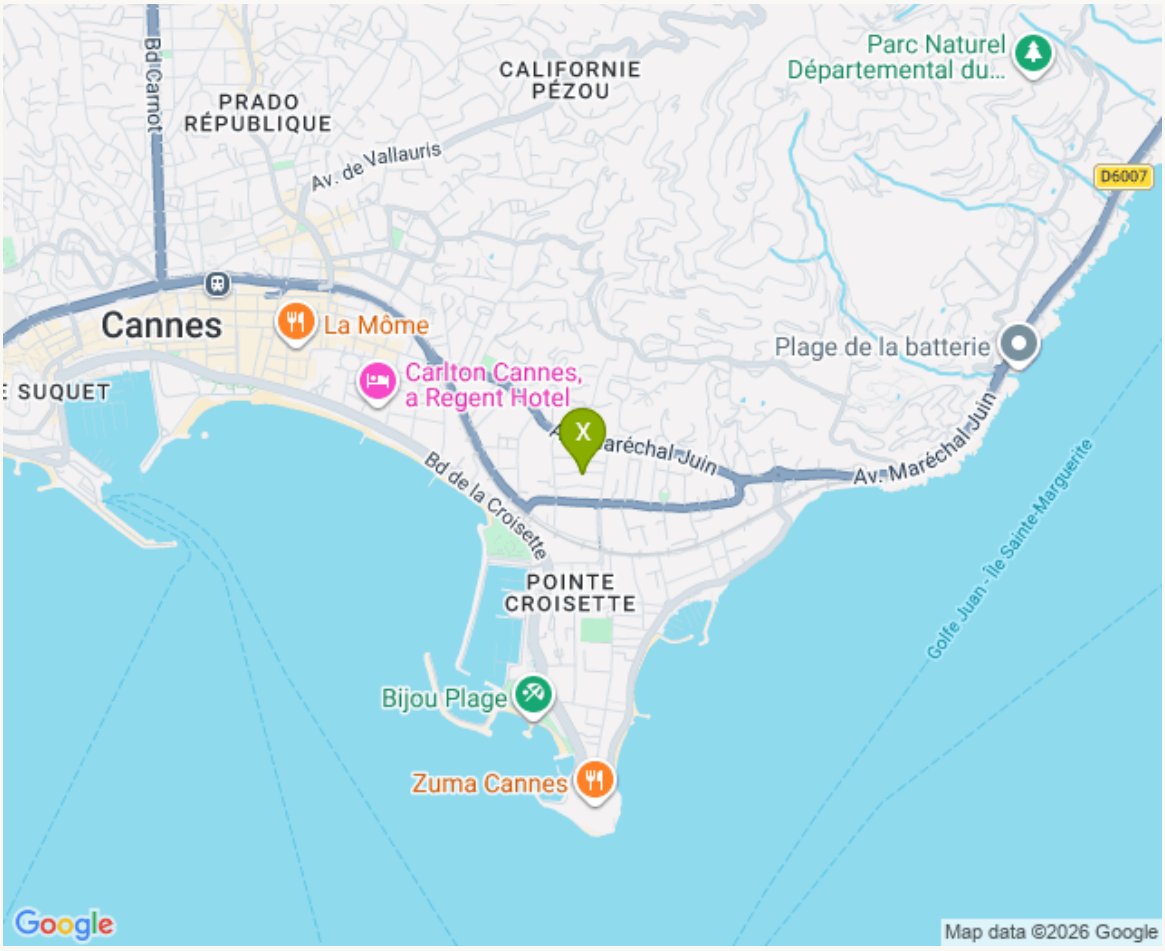
Bd Carnot
PRADO RÉPUBLIQUE
CALIFORNIE PÉZOU
Av. de Vallauris
Parc Naturel Départemental du...
D6007
Cannes
La Môme
Carlton Cannes, a Regent Hotel
Plage de la batterie
SUQUET
Av. Maréchal Juin
Bd de la Croisette
POINTE CROISETTE
Golfe Juan - Île Sainte-Marguerite
Bijou Plage
Zuma Cannes
Google
Map data ©2026 Google